

ATARI *DeskTop Publishing System*



Semplicità nell'inserimento dei testi

Soluzioni intelligenti nell'inserimento dei testi.

L'inserimento dei testi, operazione fondamentale per la creazione dei documenti, deve essere semplice e flessibile, in modo da velocizzare il lavoro. Per garantire ciò il testo può essere inserito in due modi differenti: importandolo da altri programmi o da altri computer oppure battendolo direttamente da tastiera.

Il primo sistema permette di utilizzare in modo automatico testi già creati e memorizzati con altri programmi, con un grosso risparmio di tempo e di lavoro.

Il secondo sistema consente di introdurre un testo direttamente nel programma di composizione e di manipolarlo grazie alle numerose opzioni disponibili quali: "cerca una parola", "modifica il testo", "note a piè pagina", "inserimento caratteri" e "gestione di macro funzioni". Con questo sistema è possibile vedere fin dall'inizio il testo come verrà stampato.

Composizione di un testo tramite un programma di DeskTop Publishing.

Per creare un documento si disegna il formato della pagina definendo dei riquadri nei quali verranno inseriti il testo e la grafica. Questi riquadri, nel numero desiderato, possono essere liberamente posizionati e dimensionati; ogni riquadro può avere diversi tipi di allineamento: a destra, al centro, a sinistra, di spaziatura, tabulazioni, etc.

Nel modo "formattazione grafica" il testo "scorre" intorno alle figure, in modo da riempire tutti gli spazi ed ottenere un "effetto rivista" molto apprezzato e professionale.

Varietà di corpi e stili.

Grazie al gran numero di corpi e di stili di scrittura, è possibile creare documenti per ogni esigenza. Tutti i tipi di scrittura possono essere dimensionati a piacere, sempre con ottimi risultati; inoltre esistono molti attributi, quali: sottolineato, contornato, ombreggiato, tondo, corsivo, apice, pedice, etc. Questi attributi possono essere applicati a blocchi di testo di qualsiasi grandezza, dal singolo carattere all'intero testo.

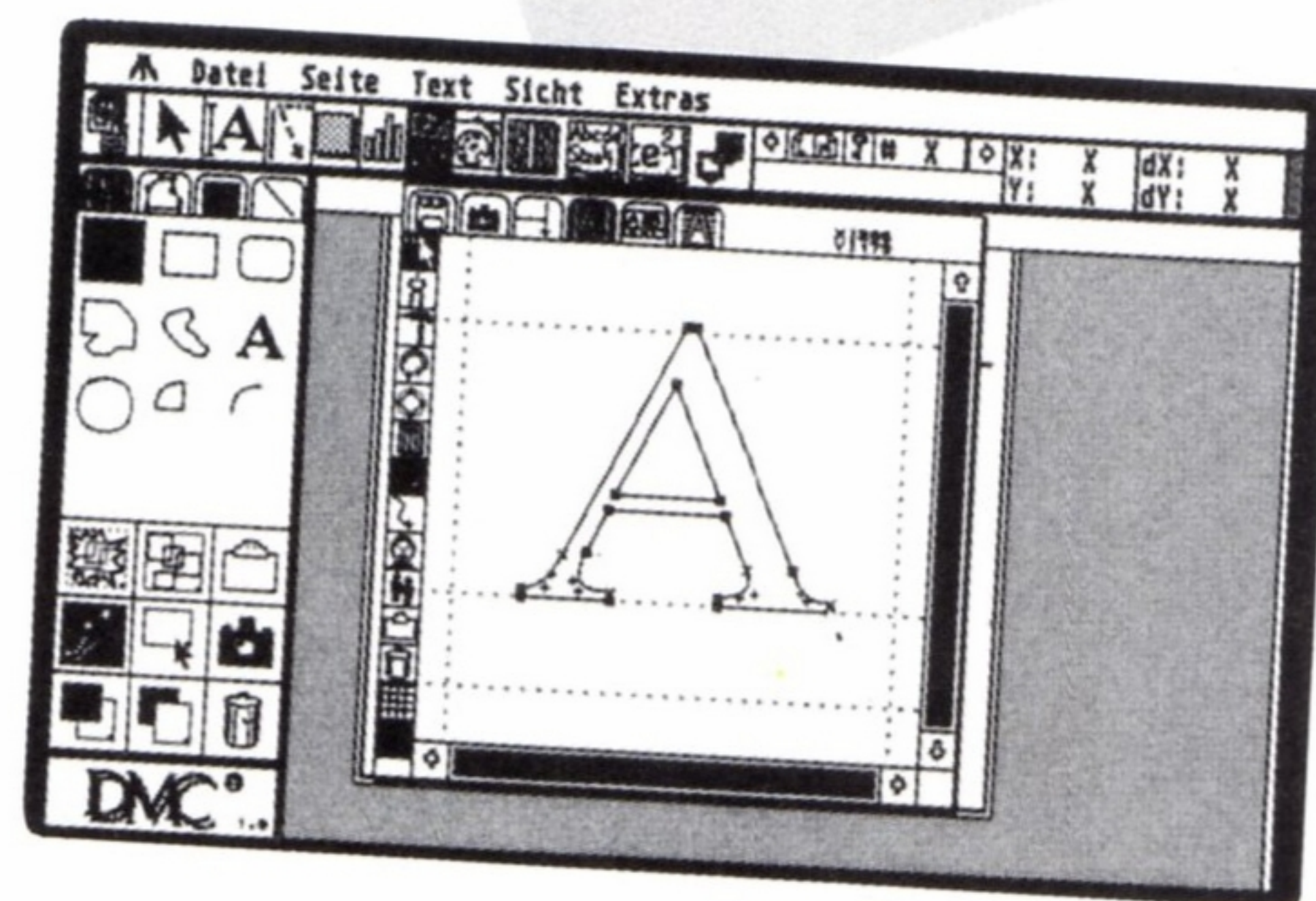

Alta qualità di stampa per i Vostri documenti.

Una impaginazione universale.

L'impaginazione è una "arte" che consiste nel disporre il testo, le illustrazioni, le didascalie, e le altre parti costituenti la pagina in modo esteticamente equilibrato ed efficace.

Con molta semplicità...

...si può usare il programma. Tutti i piccoli lavori che un tempo erano così complicati come il lavoro di ritaglio, inserimento ed allineamento, sono ora incredibilmente semplici; grazie al mouse è possibile cambiare, allineare, togliere, ritagliare ed incollare direttamente sullo schermo, fino ad ottenere i risultati voluti.

Con un rendimento...

...senza precedenti si possono ottenere le pagine. Sempre col mouse si può decidere semplicemente la larghezza delle colonne, l'impaginazione dei testi, dei tabulati e delle parti grafiche. In ogni momento è possibile cambiare completamente le posizioni delle parti componenti la pagina, per studiare nuove soluzioni, senza per questo dover ricominciare il lavoro dall'inizio e dover reinserire testo e grafica.

Con lo ZOOM...

...si ottiene la visione globale della pagina o l'ingrandimento di qualunque particolare, in modo da avere sotto controllo ogni aspetto del documento. Se, osservando il documento nel suo insieme, si notano degli errori si può ingrandire la parte da correggere per poter meglio intervenire sui particolari da modificare, con la massima precisione.

Apply for a Special Express Card.

Special Express Card Application PLEASE PRINT

Your Personal Data
First, Middle, Last Name
Date of Birth
Number of Dependents
Social Security Number

Your Home Address-Permanent Residence
Street Address
City, State, and ZIP
Home Phone (Area Code)
Work Phone (Area Code)
City, State, and ZIP
Your Job
Employer or Firm Name
Nature of Business
Previous Address
City, State, and ZIP
Business Phone (Area Code)
If Employed by Above Less Than 3 Years
Previous Employer or College/University
City, State, and ZIP
Your Annual Income
Other Income

Credit References
List Credit Cards
Other Credit References
Bank (Company Accounts)
Bank Address, Street
City, State, ZIP
Type of Account
Account Number
Bank Address, Street
City, State, ZIP
Type of Account
Account Number
Company Account
Bill to: Home Office

Personal Account Supplementary Membership Plan
For \$25 a year (in addition to your basic membership fee), you can obtain Special Express Cards for qualified members of your household or your dependents. They must be at least 18 years of age. Each agrees, by signing below, to the exchange of credit information about them and the same agreement printed above the basic applicants signature.
First, Middle, Last Name
Street Address
City, State, and ZIP
Social Security Number
Signature of Supplementary Applicant
Print your name below as it should appear. Spell last name completely. Full name must not exceed 25 spaces.

AN APPLICANT, IF MARRIED, MAY APPLY FOR A SEPARATE ACCOUNT.
By signing below, I ask that an account be opened for me and Card(s) issued as I request, and that you review and replace them until I cancel. I understand that you may verify and exchange information on me and any supplementary applicants, including requesting reports from credit reporting agencies. I am aware that this information is used to determine my eligibility to the Card and that, if my application is approved, you may contact these sources to update the information at any time. If I ask whether or not a credit report was requested, you will tell, and if you received a report, you will give me the name and address of the agency that furnished it. I will be bound by the Agreement received with each Card, unless I cut the Card in half and return both halves to you. If this is a personal account, I agree, or if this is a company account, both I and the company agree, to be liable for all charges to the basic and supplementary Cards issued on my request. In addition each supplementary Card member will be bound by the Agreement received with the Card and will be liable for all charges to the Card.

Signature of Applicant
Date
For Company Account, Signature of Authorizing Officer Required
Title

Do not enclose \$50 annual fee, or supplementary fee (\$25 for Personal Account Supplementary Membership, \$50 for each company Card). We will bill you later.

Four

100 94 95 96 97 98

Return on Equity U.S. Oil Companies 1987

100 94 95 96 97 98

The American Boy Scout Tie Knot List

100 94 95 96 97 98

100 94 95 96 97 98

IL SOFTWARE DEL DESKTOP PUBLISHING ATARI SEMPLICE E POTENTE

Il DeskTop Publishing ATARI la tecnologia al servizio della stampa

Vi piacerebbe poter creare annunci pubblicitari, manifesti, giornali e libri in modo economico e semplice? Se la risposta è sì, il DeskTop Publishing ATARI è un sistema per l'elaborazione integrata di testi e grafica di semplice utilizzo ma particolarmente potente e flessibile: è la soluzione ideale per creare pubblicazioni e documenti in modo professionale.

Interfaccia utente particolarmente ergonomica

ATARI, nello sviluppo del suo DTP System, ha studiato il modo di rendere il più semplice possibile l'accesso alle funzioni di composizione; l'utente può utilizzare il programma tramite il mouse e la tastiera in modo così facile ed intuitivo da non rendere necessaria la consultazione di manuali o la memorizzazione di complicati comandi. Le funzioni principali sono raffigurate come icone sullo schermo, per attivarle basta selezionarle con il mouse; i comandi aggiuntivi sono contenuti in menù a discesa sempre disponibili; inoltre nei programmi è integrato un sistema di AIUTO che dà informazioni su tutte le funzioni importanti accessibili in quella fase dell'elaborazione.

Grande potenza operativa

Il DTP System ATARI è la realizzazione di un concetto interamente nuovo che si distingue soprattutto per la velocità di lavoro; inoltre la flessibilità operativa e la ricchezza di opzioni disponibili permettono di creare testi direttamente all'interno del programma oppure di importarli da altri programmi e di combinarli con la grafica, usando il mouse e le funzioni di "taglia e incolla" proprio come si usa fare tradizionalmente con la carta, durante il processo di impaginazione. Un ampio numero di fonti e corpi facilitano la creatività personale, permettendo di realizzare documenti e pubblicazioni originali. La stampa può essere realizzata con qualunque tipo di stampante: dalle semplici stampanti ad aghi, alle laser fino ad arrivare alle unità di fotocomposizione professionali, mantenendo inalterato l'aspetto generale della pagina. Grazie alla completa implementazione del principio WISIWYG (What You See Is What You Get = ottieni quello che vedi) è possibile vedere direttamente sullo schermo l'aspetto finale dei documenti da stampare.

Grafici, tabelle, foto, disegni non sono un problema

Cosa sarebbe una pubblicazione senza immagini? Le immagini sono indispensabili per accrescere il valore informativo di una documentazione tecnica o di un manuale; ma anche un bollettino interno od un prospetto pubblicitario assumono un valore maggiore con le giuste immagini. Il sistema DTP ATARI offre molte possibilità per introdurre grafici e disegni.

Immissione diretta della grafica...

Il programma permette di leggere direttamente grafici e foto per mezzo di un dispositivo di scansione immagine (Scanner) economico e facilmente reperibile.

...o importazione da altri programmi

I grafici ed i disegni creati con altri programmi, sia in formato vettoriale (linee) che Raster (disegni definiti per punti), possono essere inseriti liberamente.

Trattamento di immagini.

È possibile elaborare e combinare immagini e testo, dimensionandoli in modo da occupare gli spazi desiderati. Le opzioni grafiche offrono innumerevoli possibilità di presentazione: è possibile decorare ogni particolare della pagina con linee, sia rette che curve o tratteggiate, con possibilità di ombreggiature, retinature e spessori differenti.

Stampa di qualità.

Uno dei punti di forza del sistema DTP ATARI è la sua stampante laser SLM 804 che, utilizzando la logica interna del computer, offre la massima qualità di stampa della tecnologia laser (300 dpi, punti per pollice) ad un prezzo fino a ieri impensabile, senza per questo sacrificare le prestazioni o l'affidabilità. I progettisti ATARI hanno scoperto l'uovo di Colombo: perché progettare una stampante laser tradizionale con una scheda a microcompressore e 2 Mbyte di memoria che costano, quando questi componenti sono già presenti nel computer? È meglio investire i soldi risparmiati per migliorare l'affidabilità e la qualità del prodotto!

Sistema DTP ATARI: il modo più confortevole e professionale per impaginare i documenti. La tecnologia avanzata al servizio di tutti!

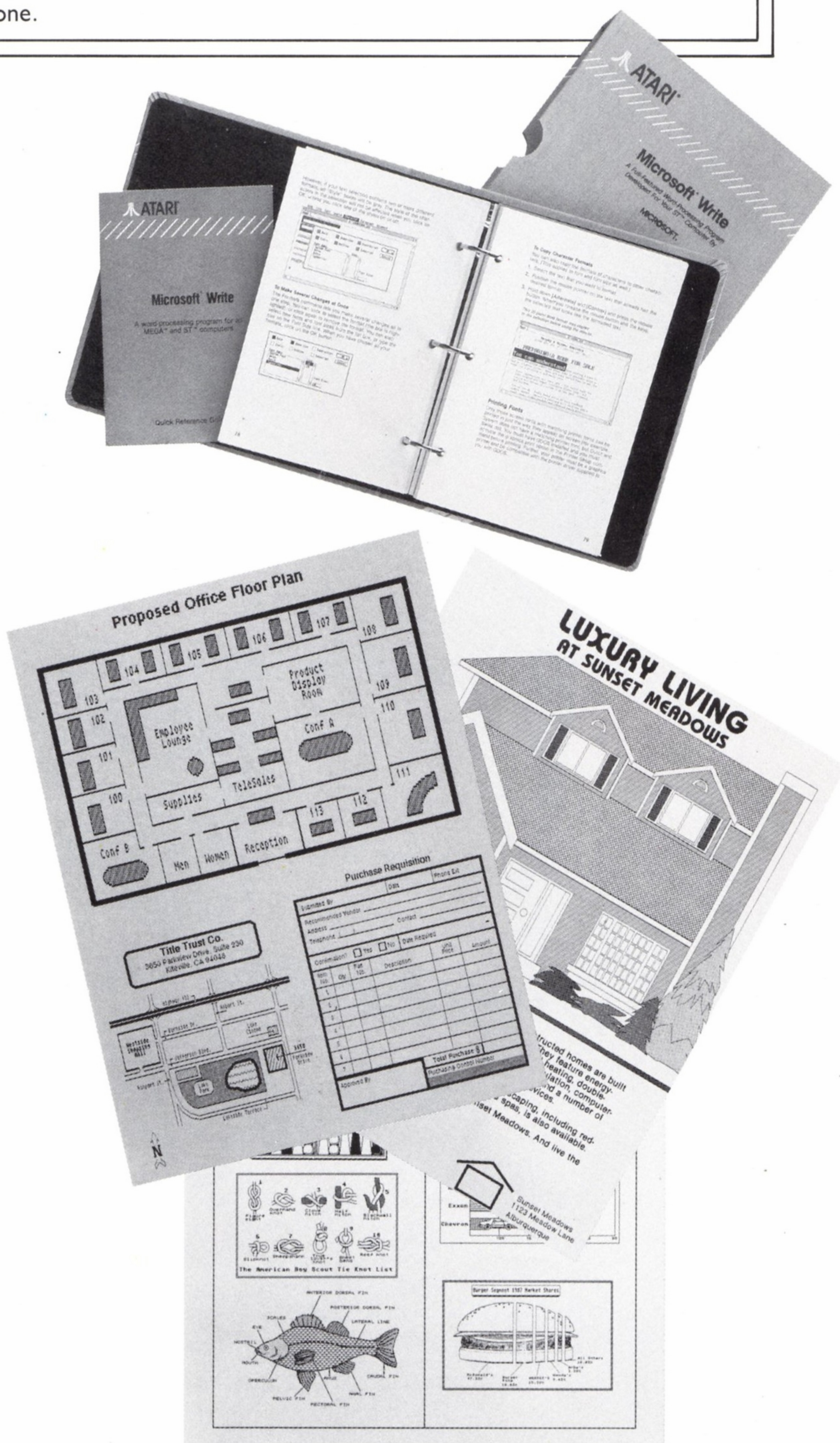

CARATTERISTICHE TECNICHE:

MEGA ST2 / MEGA ST4

2/4 Mb di RAM / 192 Kb di ROM su scheda, con Sistema Operativo; Disk-Drive da 3,5" formato MS-DOS compatibile incorporato; MOUSE; Interfacce: Centronics, RS-232C; Hard Disk (DMA-10Mbit/sec.), MIDI IN/OUT, Collegamento per secondo Floppy, Prese per Controller (2), Uscita video per monitor monocromatico alta risoluzione: 640 x 400 Pixel, oppure per monitor RGB a 640 x 200 Pixel con 4 colori in media risoluzione, e 320 x 200 Pixel con 16 colori in bassa risoluzione; 512 colori possibili; orologio interno tamponato da batteria; Tastiera staccata; BUS-sistema accessibile dall'esterno.

SM 124/5

Monitor 12" monocromatico B/N alta risoluzione (640 x 400); interfaccia Atari ST; Frequenza di scansione verticale di 71 Hz.

SM 194

Monitor 19" monocromatico B/N. Alta risoluzione (1280 x 960); interfaccia Mega ST; frequenza di scansione verticale di 66 Hz, non interlacciato.

MEGAFILE 30

Hard-disk 30 Mb formattati con possibilità di concantenazione con altri della stessa serie; Interfaccia DMA con ATARI ST.

MEGAFILE 60

Hard-disk 60 Mb stesse caratteristiche del Megafile 30.

MEGAFILE 44

Hard-disk 44 Mb formattati con cartuccia-disco rimovibile.

SLM 804

La stampante, silenziosa! Tecnologia di stampa: fotoelettrica con scansione laser, 8 pagine al minuto, risoluzione 300 punti per pollice; formato del foglio DIN A4; caricatore automatico della carta (150 fogli) oppure inserimento manuale del foglio singolo, trattamento di lucidi; interfaccia di collegamento: ATARI ST-DMA; materiale di consumo: Toner e rullo.

CENTRI ASSISTENZA TECNICA:

ABRUZZO

IL PIANETA DEL COMPUTER
Via U. Bardet 69 - 65126 PESCARA
Tel. 085/692349

CAMPANIA

ERMES
Via Coriolano 14 - 80124 NAPOLI
Tel. 081/619133-619192

EMILIA ROMAGNA

BERTI RUDI
Via Dagnini 21/C - 40121 BOLOGNA
Tel. 051/442151

LAZIO

DATA SERVICE ITALIA
P.le Asia 21 - 00144 ROMA
Tel. 06/5916438

DATA SERVICE ITALIA
Via della Pineta Sacchetti 163
00168 ROMA
Tel. 06/3012440

LIGURIA

C.S. COMPUTER SERVICE
P.zza Paolo da Novi 13/15R
16129 GENOVA
Tel. 010/5531744

LOMBARDIA

ITALTRONIC
Via Negrolì 10/A - 20133 MILANO
Tel. 02/7610546

MARCHE

GENERAL VISION
S.S. ADRIATICA SUD 175
Via Iozzino 13
61032 FANO METAURILIA
Tel. 0721/884505

PIEMONTE

LEMI
C.so Matteotti 37 - 10121 TORINO
Tel. 011/541654

PUGLIA

R.V.F.
C.so Cavour 96 - 70121 BARI
Tel. 080/545309

SARDEGNA

G. SAT di GRASSI
zona industriale PREDDA NIEDDA
07100 SASSARI
Tel. 079/260477

SICILIA

C.H.M.
Via del Vespro 58 - 98100 MESSINA
Tel. 090/719254

CASSARO PIETRO
Via A. Juvara 32/H - PALERMO
Tel. 091/6371069

TOSCANA

CLEVER
Via Segantini 26
50142 FIRENZE
Tel. 055/785312

G.L.V. ELETTRONICA
Via Pietrasantina 113 - 56100 PISA
Tel. 050/562035

TRE VENEZIE

HARD SERVICE
Via Buonarroti 198 - 35100 PADOVA
Tel. 049/612642

ELECOMP
Via Rovigo 38 - 39100 BOLZANO
Tel. 0471/930444

UMBRIA

HARD & SOFT
Via Carrara 16 - 05100 TERNI
Tel. 0744/46658

HOT LINE ATARI

02/6196462

dalle 9-13 / 14-17.30

BANCA DATI ATARI

02/6193757

24/24h e 7 giorni su 7

ATARI *DeskTop Publishing Center*

...per poter lavorare professionalmente con il DeskTop Publishing ATARI

I DeskTop Publishing Center ATARI sono dei negozi specializzati che dispongono di un reparto dedicato al DeskTop Publishing. In questi centri è possibile conoscere l'offerta completa di software e hardware ATARI in questo settore, gamma che viene costantemente migliorata ed integrata con nuovi prodotti. Gli esperti dei DeskTop Publishing Center ATARI vengono costantemente aggiornati sugli ultimi sviluppi: sono pertanto in grado di offrire una consulenza particolarmente

competente, affidabile ed informata.

La consulenza copre tutti gli aspetti, tanto hardware quanto software. Vengono forniti dei seminari e dei corsi di addestramento personalizzabili.

La consulenza fornita dai professionisti ATARI nei DeskTop Publishing Center, permette di gestire agevolmente qualunque esigenza di creazione documenti.

Potenza operativa ad un prezzo incredibile. Prendeteci alla lettera...



 **ATARI** *DeskTop Publishing Center*

